



PHOSPHO-SODA® EZ-Prep™

Sistema de Limpieza Intestinal

Instrucciones para la preparación intestinal

Lea esta información por lo menos 2 días antes de usar Phospho-soda® EZ-Prep™. No usar Phospho-soda® EZ-Prep™ hasta haber leído estas instrucciones, así como las impresas en el exterior de la caja, y asegurarse de haberlas comprendido.

IMPORTANCIA DE LA INGESTIÓN DE ABUNDANTES LÍQUIDOS CLAROS DURANTE EL PROCESO DE PREPARACIÓN INTESTINAL:

- Al utilizar Phospho-soda® EZ-Prep™ para ayudar en la defecación, se pierden grandes cantidades de líquido. Esto es NORMAL.
- Beba bastante agua u otros líquidos claros para ayudar a reponer los líquidos que se pierdan durante las defecaciones, por lo menos 72 oz. fl. (igual a 6 veces de la taza mezcladora incluida en la caja). NUNCA beba menos de dicha cantidad.
- Si no ingiere líquidos claros adicionales, podría deshidratarse y enfermarse gravemente. Llame a su médico de inmediato si experimenta los síntomas iniciales de deshidratación como sed, mareo, disminución de la frecuencia urinaria o vómito.
- Al beber bastantes líquidos claros usted ayuda a asegurar que esté preparado para el examen.

Información importante:

- Asegúrese de haber hablado con su médico sobre su salud y las advertencias relacionadas con el uso de este producto para la limpieza intestinal. Consulte las advertencias específicas impresas en la caja.
- Si está tomando cualquier otro medicamento con receta o de venta libre, consulte a su médico sobre instrucciones adicionales antes de usar este producto.
- Para evitar la deshidratación, beba bastantes líquidos claros antes y durante el proceso de preparación intestinal y después del examen.
- Siga todos los pasos, pues de lo contrario es posible que deba repetir el examen.

¿QUÉ SON “LÍQUIDOS CLAROS”?

- Agua
- HydraLife™ para la rehidratación oral
- Refrescos (naranja, ginger ale, cola, Sprite®, 7-Up®, etc.)
- Refrescos deportivos (solamente sabor de limonada o de naranja)
- Kool-Aid® (solamente sabor de limonada o de naranja)
- Jugos de frutas exprimidas sin pulpa (de manzana, uva blanca, arándano blanco, naranja, limonada, etc.)
- Té o café (sin leche ni cremas no lácteas)
- Caldo de pollo o de res con bajo nivel de sodio
- Caramelos duros
- Jell-O® (gelatina de limón, lima o naranja, sin fruta ni salsas)
- Popsicles®, “Italian Ice”- helados de agua (No helados cremosos ni sorbetes ni barras de fruta)
- NO beba ni coma nada de color rojo o morado.
- NO ingiera bebidas alcohólicas.

NO beba ni coma nada de color rojo o morado.

Es importante seguir las instrucciones de su médico sobre la dieta y las horas de administración AL PIE DE LA LETRA para prepararse correctamente para el examen. Si tiene inconvenientes para seguir las instrucciones, llame inmediatamente a su médico. Consulte la caja del producto para obtener información adicional.

www.ez-prep.com
888.999.9711, x8362

S&R6585
MM000186

Fleet
Laboratories

Programa de preparación intestinal con Phospho-soda® EZ-Prep™

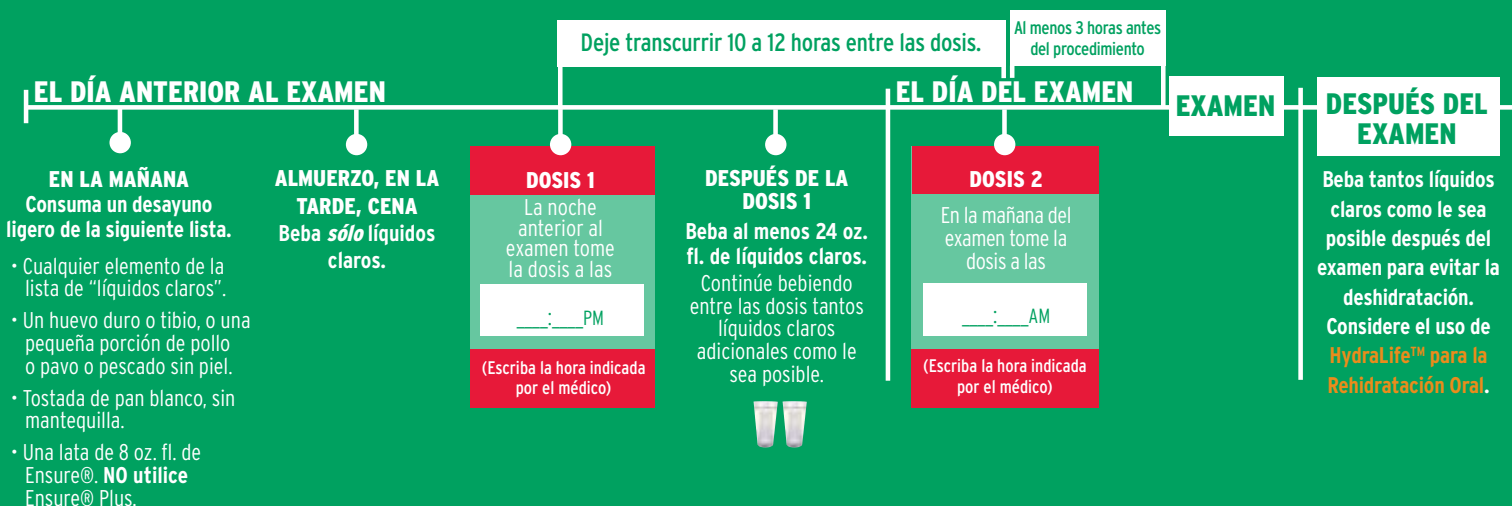

INFORMACIÓN IMPORTANTE:
Esta preparación puede comenzar a funcionar en un lapso de 30 minutos a 6 horas. El tiempo de respuesta individual a los laxantes puede variar. Permanezca cerca de un baño ya que se producirán varias defecaciones. Comuníquese con su médico de inmediato si no defeca en un período de 6 horas después de tomar cualquiera de las dosis, ya que podría deshidratarse y enfermarse gravemente.

CÓMO MEZCLAR LA DOSIS 1 Tómela la noche anterior a su examen intestinal:

IMPORTANTE: Asegúrese de utilizar la botella más grande (45 mL, con etiqueta azul) de las 2 incluidas con Phospho-soda® EZ-Prep™ para la primera dosis.

- 1) Vierta el polvo de un sobre con sabor a limonada en la taza mezcladora incluida.
- 2) Llene la taza (hasta la marca de 12 oz. fl.) con 12 oz. fl. de agua fría. Mezcle bien.
- 3) Añada la botella de 1.5 oz. fl. (45 mL) (Dosis 1, con etiqueta azul).
- 4) Mezcle bien y beba todo el contenido de la taza mezcladora.
- 5) **Beba inmediatamente como mínimo 1 vaso adicional lleno (12 oz. fl.) de líquido claro.**



ENTRE LAS DOSIS

Beba por lo menos 2 tazas mezcladoras adicionales o vasos (12 oz. fl. cada una/o) de líquidos claros en el período de 10 a 12 horas entre dosis. **Beba tantos líquidos claros adicionales como le sea posible.**



CÓMO MEZCLAR LA DOSIS 2 Tómela 10 a 12 horas después de la primera dosis, pero por lo menos 3 horas antes del examen intestinal:

- 1) Vierta el polvo de un sobre con sabor a limonada en la taza mezcladora incluida.
- 2) Llene la taza (hasta la marca de 12 oz. fl.) con 12 oz. fl. de agua fría. Mezcle bien.
- 3) Añada la botella de 1.0 oz. fl. (30 mL) (Dosis 2, con etiqueta naranja).
- 4) Mezcle bien y beba todo el contenido de la taza mezcladora.
- 5) **Beba inmediatamente como mínimo 1 vaso adicional lleno (12 oz. fl.) de líquido claro. Puede beber más líquidos claros hasta 3 horas antes de su examen intestinal.**



Para evitar la deshidratación, esfuércese por beber tantos líquidos claros como le sea posible antes y durante el proceso de preparación intestinal y después del examen.